MAVIC

2023

DEUTSCH

BEREIT FÜR JEDES ABENTEUER

ROAD

Ob Sie nun einen leichten und robusten Aluminium-Laufradsatz oder einen leistungsstarken Carbon-Satz suchen, wir haben das Richtige für Sie.

ALLROAD

Allroad kann eine Menge bedeuten. Glatte oder lockere Feldwege, raue Schotterpisten, alpine Singletracks... sogar Asphalt. Was sich jedoch nicht ändert, ist der Bedarf an Vielseitigkeit, Zuverlässigkeit und verlässlicher Leistung.

BAHN

Die Rennbahn war schon immer die reinste Art, ein Fahrrad zu fahren. Und seit Jahrzehnten beherrschen die Mavic Bahnräder diese Welt mit den bekanntesten Laufrädern wie iO, Comete und Ellipse.

MTB

Für lange Tage in den Bergen entwickelt - für beinharte Aufstiege, aufregende Abfahrten, atemberaubende Landschaften und kalte Biere am Ende des Tages. Das sind die Tage, von denen wir träumen.

Ausgabe Mai 2023
Für Druckfehler und Irrtümer übernimmt die Tekno Part Ltd keine Haftung
Preis- und Modelländerungen vorbehalten

ROAD Hohes Felgenprofil

CARBON

28"

Cosmic SLR

Material:	Carbon
Gewicht:	VR: 710g / HR: 840g
Felge:	B: 19/26mm H: 64mm
Bremse:	Disc
UVP:	VR: 973.– / HR: 1276.–

CARBON

28"

Cosmic SL

Material:	Carbon
Gewicht:	VR: 820g / HR: 930g
Felge:	B: 19/26mm H: 64mm
Bremse:	Disc
UVP:	VR: 675.– / HR: 825.–

MAVIC

Cosmic SLR 65 Disc

Artikel	VR/HR	Grösse	ETRTO	Gänge	Einbau	Einbau 2*	Einbau 3*	Bremssystem	Gewicht	Loch	Freilauf
155002	VR	28"	622x19	-	12x100	-	9x100	Disc CL	710g	24	-
155003	HR	28"	622x19	10/11	12x142	12x135	9x135	Disc CL	840g	24	HG11
155004	HR	28"	622x19	11/12	12x142	12x135	9x135	Disc CL	840g	24	XDR

Cosmic SL 65 Disc

Artikel	VR/HR	Grösse	ETRTO	Gänge	Einbau	Einbau 2*	Einbau 3*	Bremssystem	Gewicht	Loch	Freilauf
155005	VR	28"	622x19	-	12x100	-	9x100	Disc CL	820g	24	-
155006	HR	28"	622x19	10/11	12x142	12x135	9x135	Disc CL	930g	24	HG11
155007	HR	28"	622x19	11/12	12x142	12x135	9x135	Disc CL	930g	24	XDR

***Mit optionalem Adapter**

Cosmic Ultimate UST 45

Material:	Carbon
Gewicht:	VR: 575g / HR: 680g
Felge:	B: 19/28mm H: 45mm
Bremse:	Disc
UVP:	VR: 1890.– / HR: 2390.–

Cosmic Ultimate T

Material:	Carbon
Gewicht:	VR: 505g / HR: 675g
Felge:	B: 25.1mm H: 40.7mm
Bremse:	Disc
UVP:	VR: 1490.– / HR: 1870.–

Cosmic SLR 45 (2023)

Material:	Carbon
Gewicht:	VR: 655g / HR: 785g
Felge:	B: 19/28mm H: 45mm
Bremse:	Disc
UVP:	VR: 973.– / HR: 1276.–

Cosmic SLR 45 (2022)

Material:	Carbon
Gewicht:	VR: 670g / HR: 800g
Felge:	B: 19/28mm H: 45mm
Bremse:	Disc
UVP:	VR: 850.– / HR: 1050.–

NEW

Cosmic Ultimate UST 45 Disc

Artikel	VR/HR	Grösse	ETRTO	Gänge	Einbau	Einbau 2*	Einbau 3*	Bremssystem	Gewicht	Loch	Freilauf
155170	VR	28"	622x19	-	12x100	-	-	Disc CL	575g	20	-
155171	HR	28"	622x19	10/11	12x142	12x135	9x135	Disc CL	680g	20	HG11

Cosmic Ultimate T Disc

Artikel	VR/HR	Grösse	ETRTO	Gänge	Einbau	Einbau 2*	Einbau 3*	Bremssystem	Gewicht	Loch	Freilauf
155008	VR	28"	28" **	-	12x100	-	9x100	Disc CL	505g	20	-
155009	HR	28"	28" **	10/11	12x142	12x135	9x135	Disc CL	675g	20	HG11

**Schlauchreifen

Cosmic SLR 45 Disc (2023)

Artikel	VR/HR	Grösse	ETRTO	Gänge	Einbau	Einbau 2*	Einbau 3*	Bremssystem	Gewicht	Loch	Freilauf
155172	VR	28"	622x19	-	12x100	-	9x100	Disc CL	655g	24	-
155173	HR	28"	622x19	10/11	12x142	12x135	9x135	Disc CL	785g	24	HG11
155174	HR	28"	622x19	11/12	12x142	12x135	9x135	Disc CL	785g	24	XDR

Cosmic SLR 45 Disc (2022)

Artikel	VR/HR	Grösse	ETRTO	Gänge	Einbau	Einbau 2*	Einbau 3*	Bremssystem	Gewicht	Loch	Freilauf
155012	VR	28"	622x19	-	12x100	-	9x100	Disc CL	670g	24	-
155013	HR	28"	622x19	10/11	12x142	12x135	9x135	Disc CL	800g	24	HG11
155014	HR	28"	622x19	11/12	12x142	12x135	9x135	Disc CL	800g	24	XDR

***Mit optionalem Adapter**

ROAD Mittelhohes Felgenprofil

Cosmic SL 45

Material:	Carbon
Gewicht:	VR: 730g / HR: 845g
Felge:	B: 19/28mm H: 45mm
Bremse:	Disc
UVP:	VR: 665.– / HR: 825.–

Cosmic SLR 40

Material:	Carbon
Gewicht:	VR: 640g / HR: 750g
Felge:	B: 19/26mm H: 40mm
Bremse:	Felgenbremse
UVP:	VR: 973.– / HR: 1275.–

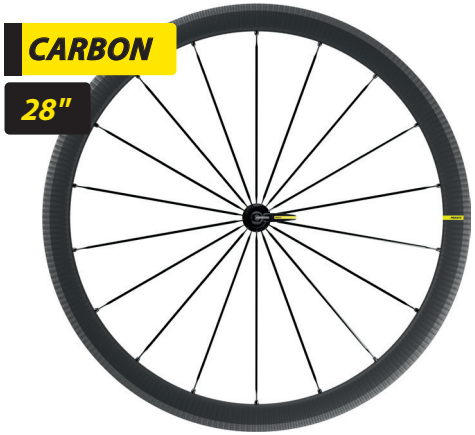

Cosmic SL 40

Material:	Carbon
Gewicht:	VR: 705g / HR: 895g
Felge:	B: 19/25.7mm H: 40mm
Bremse:	Felgenbremse
UVP:	VR: 665.– / HR: 825.–

MAVIC

Cosmic SL 45 Disc

Artikel	VR/HR	Grösse	ETRTO	Gänge	Einbau	Einbau 2*	Einbau 3*	Bremssystem	Gewicht	Loch	Freilauf
155017	VR	28"	622x19	-	12x120	-	9x100	Disc CL	730g	24	-
155018	HR	28"	622x19	10/11	12x142	12x135	9x135	Disc CL	845g	24	HG11
155019	HR	28"	622x19	11/12	12x142	12x135	9x135	Disc CL	845g	24	XDR

Cosmic SLR 40

Artikel	VR/HR	Grösse	ETRTO	Gänge	Einbau	Bremssystem	Gewicht	Loch	Freilauf
155015	VR	28"	622x19	-	9x100	Felgenbremse	640g	18	-
155016	HR	28"	622x19	10/11	9x135	Felgenbremse	750g	20	HG11

Cosmic SL 40

Artikel	VR/HR	Grösse	ETRTO	Gänge	Einbau	Bremssystem	Gewicht	Loch	Freilauf
155020	VR	28"	622x19	-	9x100	Felgenbremse	705g	18	-
155021	HR	28"	622x19	10/11	9x135	Felgenbremse	895g	20	HG11

***Mit optionalem Adapter**

ROAD Niedriges Felgenprofil

Cosmic SLR 32

Material:	Carbon
Gewicht:	VR: 640g / HR: 770g
Felge:	B: 21/27mm H: 32mm
Bremse:	Disc
UVP:	VR: 970.– / HR: 1235.–

Cosmic SL 32

Material:	Carbon
Gewicht:	VR: 692g / HR: 807g
Felge:	B: 21/27mm H: 32mm
Bremse:	Disc
UVP:	VR: 665.– / HR: 825.–

Ksyrium SL

Material:	Aluminium
Gewicht:	VR: 723g / HR: 852g
Felge:	B: 19/22.5mm H: 25mm
Bremse:	Disc
UVP:	VR: 385.– / HR: 504.–

Ksyrium SL

Material:	Aluminium
Gewicht:	VR: 645g / HR: 835g
Felge:	B: 19/22mm H: 21mm
Bremse:	Felgenbremse
UVP:	VR: 385.– / HR: 504.–

Ksyrium S

Material:	Aluminium
Gewicht:	VR 750g / HR 920g
Felge:	B: 19/22.4mm H: 24.8mm
Bremse:	Disc
UVP:	VR: 224.– / HR: 275.–

MAVIC

Cosmic SLR 32 Disc

Artikel	VR/HR	Grösse	ETRTO	Gänge	Einbau	Einbau 2*	Einbau 3*	Bremssystem	Gewicht	Loch	Freilauf
155022	VR	28"	622x21	-	12x100	-	9x100	Disc CL	640g	24	-
155023	HR	28"	622x21	10/11	12x142	12x135	9x135	Disc CL	770g	24	HG11
155024	HR	28"	622x21	11/12	12x142	12x135	9x135	Disc CL	770g	24	XDR

Cosmic SL 32 Disc

Artikel	VR/HR	Grösse	ETRTO	Gänge	Einbau	Einbau 2*	Einbau 3*	Bremssystem	Gewicht	Loch	Freilauf
155025	VR	28"	622x21	-	12x100	-	9x100	Disc CL	692g	24	-
155026	HR	28"	622x21	10/11	12x142	12x135	9x135	Disc CL	807g	24	HG11
155027	HR	28"	622x21	11/12	12x142	12x135	9x135	Disc CL	807g	24	XDR

Ksyrium SL Disc

Artikel	VR/HR	Grösse	ETRTO	Gänge	Einbau	Einbau 2*	Einbau 3*	Bremssystem	Gewicht	Loch	Freilauf
155030	VR	28"	622x19	-	12x100	-	9x100	Disc CL	723g	24	-
155031	HR	28"	622x19	10/11	12x142	12x135	9x135	Disc CL	852g	24	HG11
155032	HR	28"	622x19	11/12	12x142	12x135	9x135	Disc CL	852g	24	XDR

Ksyrium SL

Artikel	VR/HR	Grösse	ETRTO	Gänge	Einbau	Bremssystem	Gewicht	Loch	Freilauf
155033	VR	28"	622x19	-	9x100	Felgenbremse	645g	18	-
155034	HR	28"	622x19	10/11	9x135	Felgenbremse	835g	20	HG11

Ksyrium S Disc

Artikel	VR/HR	Grösse	ETRTO	Gänge	Einbau	Einbau 2*	Einbau 3*	Bremssystem	Gewicht	Loch	Freilauf
155035	VR	28"	622x19	-	12x100	-	9x100	Disc CL	750g	24	-
155036	HR	28"	622x19	10/11	12x142	12x135	9x135	Disc CL	920g	24	HG11
155037	HR	28"	622x19	11/12	12x142	12x135	9x135	Disc CL	920g	24	XDR

***Mit optionalem Adapter**

ROAD Niedriges Felgenprofil

Ksyrium S

Material:	Aluminium
Gewicht:	VR: 675g / HR: 895g
Felge:	B: 19/22mm H: 22mm
Bremse:	Felgenbremse
UVP:	VR: 224.– / HR: 275.–

Ksyrium 30

Material:	Aluminium
Gewicht:	VR: 820g / HR: 950g
Felge:	B: 19/24mm H: 30mm
Bremse:	Disc
UVP:	VR: 184.– / HR: 245.–

Aksium Disc

Material:	Aluminium
Gewicht:	VR: 870g / HR: 1035g
Felge:	B: 17.5/23.9mm H: 20.8mm
Bremse:	Disc
UVP:	VR: 144.– / HR: 175.–

Aksium

Material:	Aluminium
Gewicht:	VR: 845 / HR: 995g
Felge:	B: 16.8/21.8mm H: 21mm
Bremse:	Felgenbremse
UVP:	VR: 125.– / HR: 175.–

MAVIC

Ksyrium S

Artikel	VR/HR	Grösse	ETRTO	Gänge	Einbau	Bremssystem	Gewicht	Loch	Freilauf
155038	VR	28"	622x19	-	9x100	Felgenbremse	675g	18	-
155039	HR	28"	622x19	10/11	9x135	Felgenbremse	895g	20	HG11

Ksyrium 30 Disc

Artikel	VR/HR	Grösse	ETRTO	Gänge	Einbau	Einbau 2*	Einbau 3*	Bremssystem	Gewicht	Loch	Freilauf
155175	VR	28"	622x19	-	12x100	-	9x100	Disc CL	-	24	-
155176	HR	28"	622x19	10/11	12x142	12x135	9x135	Disc CL	-	24	HG11
155177	HR	28"	622x19	11/12	12x142	12x135	9x135	Disc CL	-	24	XDR

Aksium Disc

Artikel	VR/HR	Grösse	ETRTO	Gänge	Einbau	Einbau 2*	Bremssystem	Gewicht	Loch	Freilauf
155044	VR	28"	622x17	-	12x100	9x100	Disc CL	870g	24	-
155045	HR	28"	622x17	10/11	12x142	9x135	Disc CL	1035g	24	HG11
155046	VR	28"	622x17	-	12x100	9x100	Disc 6-Loch	870g	24	-
155047	HR	28"	622x17	10/11	12x142	9x135	Disc 6-Loch	1035g	24	HG11

Aksium

Artikel	VR/HR	Grösse	ETRTO	Gänge	Einbau	Bremssystem	Gewicht	Loch	Freilauf
155048	VR	28"	622x17	-	9x100	Felgenbremse	845g	20	-
155049	HR	28"	622x17	8-11	9x135	Felgenbremse	995g	20	FTS-L Shimano

***Mit optionalem Adapter**

ALLROAD

Allroad Pro Carbon SL

Material:	Carbon
Gewicht:	VR: 670g / HR: 775g
Felge:	B: 23/28.2mm H: 25mm
Bremse:	Disc
UVP:	VR: 790.– / HR: 995.–

Allroad Pro Carbon SLR

Material:	Carbon
Gewicht:	VR: 725g / HR: 825g
Felge:	B: 26/32mm H: 28mm
Bremse:	Disc
UVP:	VR: 820.– / HR: 1150.–

Allroad SL

Material:	Aluminium
Gewicht:	VR: 740g / HR: 850g
Felge:	B: 22/24.9mm H: 19.9mm
Bremse:	Disc
UVP:	VR: 379.– / HR: 479.–

Allroad SL Road+ 650B

Material:	Aluminium
Gewicht:	VR: 723g / HR: 832g
Felge:	B: 25/28.2mm H: 19.6mm
Bremse:	Disc
UVP:	VR: 379.– / HR: 479.–

MAVIC

Allroad Pro Carbon SL Disc

Artikel	VR/HR	Grösse	ETRTO	Gänge	Einbau	Einbau 2*	Einbau 3*	Bremssystem	Gewicht	Loch	Freilauf
155050	VR	28"	622x23	-	12x100	15x100**	9x100	Disc CL	670g	24	-
155051	HR	28"	622x23	10/11	12x142	12x135	9x135	Disc CL	775g	24	HG11
155052	HR	28"	622x23	11/12	12x142	12x135	9x135	Disc CL	775g	24	XDR

Allroad Pro Carbon SLR Disc

Artikel	VR/HR	Grösse	ETRTO	Gänge	Einbau	Einbau 2*	Einbau 3*	Bremssystem	Gewicht	Loch	Freilauf
155053	VR	27,5"	584x26	-	12x100	15x100**	9x100	Disc CL	725g	24	-
155054	HR	27,5"	584x26	10/11	12x142	12x135	9x135	Disc CL	825g	24	HG11

Allroad SL Disc

Artikel	VR/HR	Grösse	ETRTO	Gänge	Einbau	Einbau 2*	Einbau 3*	Bremssystem	Gewicht	Loch	Freilauf
155056	VR	28"	622x22	-	12x100	15x100**	9x100	Disc CL	740g	24	-
155057	HR	28"	622x22	10/11	12x142	12x135	9x135	Disc CL	850g	24	HG11
155058	HR	28"	622x22	11/12	12x142	12x135	9x135	Disc CL	850g	24	XDR

Allroad SL Road+ 650B Disc

Artikel	VR/HR	Grösse	ETRTO	Gänge	Einbau	Einbau 2*	Einbau 3*	Bremssystem	Gewicht	Loch	Freilauf
155059	VR	27,5"	584x25	-	12x100	15x100**	9x100	Disc CL	723g	24	-
155060	HR	27,5"	584x25	10/11	12x142	12x135	9x135	Disc CL	832g	24	HG11
155061	HR	27,5"	584x25	11/12	12x142	12x135	9x135	Disc CL	832g	24	XDR

***Mit optionalem Adapter** ****Achse nötig**

Allroad / Gravel

Allroad S

Material:	Aluminium
Gewicht:	VR: 830g / HR: 935g
Felge:	B: 22/24.9mm H: 20.9mm
Bremse:	Disc
UVP:	VR: 228.– / HR: 279.–

Allroad

Material:	Aluminium
Gewicht:	VR: 870g / HR: 1020g
Felge:	B: 22.8/27mm H: 22mm
Bremse:	Disc
UVP:	VR: 148.– / HR: 179.–

Allroad 650B

Material:	Aluminium
Gewicht:	VR: 860g / HR: 980g
Felge:	B: 25/28mm H: 21mm
Bremse:	Disc
UVP:	VR: 148.– / HR: 179.–

MAVIC

Allroad S Disc

Artikel	VR/HR	Grösse	ETRTO	Gänge	Einbau	Einbau 2*	Einbau 3*	Bremssystem	Gewicht	Loch	Freilauf
155062	VR	28"	622x22	-	12x100	15x100**	9x100	Disc CL	830g	24	-
155063	HR	28"	622x22	10/11	12x142	12x135	9x135	Disc CL	935g	24	HG11
155064	HR	28"	622x22	11/12	12x142	12x135	9x135	Disc CL	935g	24	XDR

Allroad Disc

Artikel	VR/HR	Grösse	ETRTO	Gänge	Einbau	Einbau 2*	Einbau 3*	Bremssystem	Gewicht	Loch	Freilauf
155065	VR	28"	622x23	-	12x100	15x100**	9x100	Disc CL	870g	24	-
155066	HR	28"	622x23	10/11	12x142	12x135	9x135	Disc CL	1020g	24	HG11 Steel[1]
155067	VR	28"	622x23	-	12x100	15x100**	9x100	Disc 6-Loch	870g	24	-
155068	HR	28"	622x23	10/11	12x142	12x135	9x135	Disc 6-Loch	1020g	24	HG11 Steel[1]

[1] auch mit SRAM erhältlich

Allroad 650B Disc

Artikel	VR/HR	Grösse	ETRTO	Gänge	Einbau	Einbau 2*	Einbau 3*	Bremssystem	Gewicht	Loch	Freilauf
155178	VR	27,5"	584x25	-	12x100	15x100**	9x100	Disc CL	860g	24	-
155179	HR	27,5"	584x25	10/11	12x142	12x142	9x135	Disc CL	980g	24	HG-11[1]

[1] auch mit SRAM erhältlich

***Mit optionalem Adapter **Achse nötig**

BAHN

Comète Track

Material:	Carbon
Gewicht:	VR: 1010g / HR: 1070g
UVP:	VR: 1990.– / HR: 1990.–

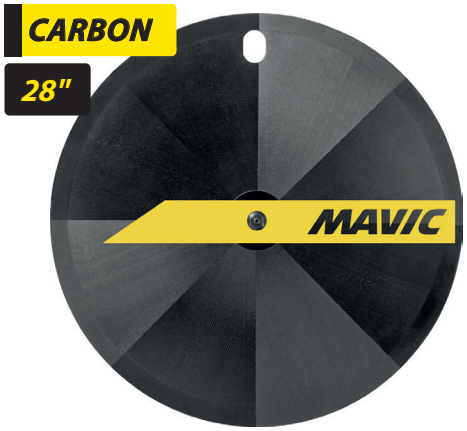

Ellipse Pro Carbon UST

Material:	Carbon
Gewicht:	VR: 865g / HR: 950g
Felge:	B: 19/26mm H: 64.3mm
UVP:	VR: 828.– / HR: 1090.–

Ellipse

Material:	Aluminium
Gewicht:	VR: 905g / HR: 990g
Felge:	B: 15/19.4mm H: 30.5mm
UVP:	VR: 225.– / HR: 275.–

Comète Track

Artikel	VR/HR	Grösse	ETRTO	Gewicht
155069	VR	28"	28" (Schlauchreifen)	1010g
155070	HR	28"	28" (Schlauchreifen)	1070g

Ellipse Pro Carbon UST

Artikel	VR/HR	Grösse	ETRTO	Gewicht	Lochzahl
155071	VR	28"	622x19	865g	20
155072	HR	28"	622x19	950g	20

Ellipse

Artikel	VR/HR	Grösse	ETRTO	Gewicht	Lochzahl
155073	VR	28"	622x15	905g	20
155074	HR	28"	622x15	990g	20

MTB

XC Cross Country

Crossmax SL Ultimate 25

Material:	Carbon
Gewicht:	VR: 605g / HR: 735g
Felge:	B: 25/30mm H: 25mm
Bremse:	Disc
UVP:	VR: 895.– / HR: 1169.–

Crossmax SL Ultimate 30

Material:	Carbon
Gewicht:	VR: 625g / HR: 755g
Felge:	B: 30/35mm H: 25mm
Bremse:	Disc
UVP:	VR: 895.– / HR: 1169.–

Crossmax SL R

Material:	Carbon
Gewicht:	VR: 720g / HR: 850g
Felge:	B: 25/30mm H: 25mm
Bremse:	Disc
UVP:	VR: 649.– / HR: 815.–

Crossmax SL S

Material:	Aluminium
Gewicht:	VR: 735g / HR: 860g
Felge:	B: 25/28.2mm H: 19.6mm
Bremse:	Disc
UVP:	VR: 379.– / HR: 489.–

Crossmax SL

Material:	Aluminium
Gewicht:	VR: 820g / HR: 950g
Felge:	B: 25/28.2mm H: 20.7mm
Bremse:	Disc
UVP:	VR: 254.– / HR: 319.–

MAVIC

Crossmax SL Ultimate 25 Carbon

Artikel	VR/HR	Grösse	ETRTO	Gänge	Einbau	Einbau 2	Einbau 3*	Bremssystem	Gewicht	Loch	Freilauf
155180	VR	29"	622x25	-	15x110	-	9x110	Disc 6-Loch	605g	24	-
155181	VR	29"	622x25	-	15x110	-	9x110	Disc CL	605g	24	-
155182	HR	29"	622x25	8-11	12x148	-	9x141	Disc 6-Loch	735g	24	HG11
155183	HR	29"	622x25	8-12	12x148	-	9x141	Disc 6-Loch	735g	24	XD
155184	HR	29"	622x25	12	12x148	-	9x141	Disc CL	735g	24	Micro Spline

Crossmax SL Ultimate 30 Carbon

Artikel	VR/HR	Grösse	ETRTO	Gänge	Einbau	Einbau 2	Einbau 3*	Bremssystem	Gewicht	Loch	Freilauf
155185	VR	29"	622x30	-	15x110	-	9x110	Disc 6-Loch	625g	24	-
155186	VR	29"	622x30	-	15x110	-	9x110	Disc CL	625g	24	-
155187	HR	29"	622x30	8-11	12x148	-	9x141	Disc 6-Loch	755g	24	HG9
155188	HR	29"	622x30	8-12	12x148	-	9x141	Disc 6-Loch	755g	24	XD
155189	HR	29"	622x30	12	12x148	-	9x141	Disc CL	755g	24	Micro Spline

Crossmax SL R Carbon

Artikel	VR/HR	Grösse	ETRTO	Gänge	Einbau	Einbau 2	Einbau 3*	Bremssystem	Gewicht	Loch	Freilauf
155190	VR	29"	622x25	-	15x110	-	9x110	Disc 6-Loch	720g	24	-
155191	VR	29"	622x25	-	15x110	-	9x110	Disc CL	720g	24	-
155192	HR	29"	622x25	8-11	12x148	-	9x141	Disc 6-Loch	850g	24	HG9
155193	HR	29"	622x25	8-12	12x148	-	9x141	Disc 6-Loch	850g	24	XD
155194	HR	29"	622x25	12	12x148	-	9x141	Disc CL	850g	24	Micro Spline

Crossmax SL S

Artikel	VR/HR	Grösse	ETRTO	Gänge	Einbau	Einbau 2	Einbau 3*	Bremssystem	Gewicht	Loch	Freilauf
155095	VR	29"	622x25	-	15x110	-	9x110	Disc 6-Loch	735g	24	-
155096	VR	29"	622x25	-	15x110	-	9x110	Disc CL	735g	24	-
155097	HR	29"	622x25	8-11	12x148	-	9x141	Disc 6-Loch	860g	24	HG9
155098	HR	29"	622x25	8-12	12x148	-	9x141	Disc 6-Loch	860g	24	XD
155099	HR	29"	622x25	12	12x148	-	9x141	Disc CL	860g	24	Micro Spline

Crossmax SL

Artikel	VR/HR	Grösse	ETRTO	Gänge	Einbau	Einbau 2	Einbau 3*	Bremssystem	Gewicht	Loch	Freilauf
155100	VR	29"	622x25	-	15x110	-	9x110	Disc 6-Loch	820g	24	-
155101	VR	29"	622x25	-	15x110	-	9x110	Disc CL	820g	24	-
155102	HR	29"	622x25	8-11	12x148	-	9x141	Disc 6-Loch	950g	24	HG9
155103	HR	29"	622x25	8-12	12x148	-	9x141	Disc 6-Loch	950g	24	XD
155104	HR	29"	622x25	12	12x148	-	9x141	Disc CL	950g	24	Micro Spline

***Mit optionalem Adapter**

XC Cross Country

Crossmax

Material:	Aluminium
Gewicht 29":	VR: 820g / HR: 950g
27,5 ":	VR: 778g / HR: 905g
Felge:	B: 25/28mm H: 21mm
Bremse:	Disc
UVP:	VR: 169.– / HR: 229.–

Crossride FTS-X

Material:	Aluminium
Gewicht:	VR: 865g / HR: 1060g
Felge:	B: 21/26.5mm H: 20.7mm
Bremse:	Disc
UVP:	VR: 129.– / HR: 149.–

Crossride UB

Material:	Aluminium
Gewicht:	VR: 780g / HR: 920g
Felge:	B: 17/22.2mm H: 19.5mm
Bremse:	Felgenbremse
UVP:	VR: 129.– / HR: 149.–

MAVIC

Crossmax

Artikel	VR/HR	Grösse	ETRTO	Gänge	Einbau	Einbau 2*	Einbau 3*	Bremssystem	Gewicht	Loch	Freilauf
155202	VR	29"	622x25	-	15x110	-	-	Disc 6-Loch	820g	24	-
155203	VR	29"	622x25	-	15x110	-	-	Disc CL	820g	24	-
155204	VR	29"	622x25	-	15x100	-	-	Disc 6-Loch	820g	24	-
155208	HR	29"	622x25	8-11	12x142	12x135	9x135	Disc 6-Loch	950g	24	HG9
155209	HR	29"	622x25	8-12	12x142	12x135	9x135	Disc 6-Loch	950g	24	XD
155205	HR	29"	622x25	8-11	12x148	-	9x141	Disc 6-Loch	950g	24	HG9
155206	HR	29"	622x25	8-12	12x148	-	9x141	Disc 6-Loch	950g	24	XD
155207	HR	29"	622x25	12	12x148	-	9x141	Disc CL	950g	24	Micro Spline
155195	VR	27,5"	584x25	-	15x110	-	-	Disc 6-Loch	775g	24	-
155196	VR	27,5"	584x25	-	15x110	-	-	Disc CL	775g	24	-
155197	VR	27,5"	584x25	-	15x100	-	-	Disc 6-Loch	775g	24	-
155201	HR	27,5"	584x25	8-11	12x142	12x135	9x135	Disc 6-Loch	905g	24	HG9
155198	HR	27,5"	584x25	8-11	12x148	-	9x141	Disc 6-Loch	905g	24	HG9
155199	HR	27,5"	584x25	8-12	12x148	-	9x141	Disc 6-Loch	905g	24	XD
155200	HR	27,5"	584x25	12	12x148	-	9x141	Disc CL	905g	24	Micro Spline

Crossride FTS-X

Artikel	VR/HR	Grösse	ETRTO	Gänge	Einbau	Einbau 2	Einbau 3*	Bremssystem	Gewicht	Loch	Freilauf
155156	VR	26"	559x21	-	15x100	-	9x100	Disc 6-Loch	865g	24	-
155157	HR	26"	559x21	8-11	9x135	-	-	Disc 6-Loch	1060g	24	HG11
155158	VR	27,5"	584x21	-	15x100	-	9x100	Disc 6-Loch	895g	24	-
155159	HR	27,5"	584x21	8-11	9x135	-	-	Disc 6-Loch	1060g	24	HG11
155160	VR	29"	622x21	-	15x100	-	9x100	Disc 6-Loch	940g	24	-
155161	HR	29"	622x21	8-11	9x135	-	-	Disc 6-Loch	1135g	24	HG11

Crossride UB

Artikel	VR/HR	Grösse	ETRTO	Gänge	Einbau	Bremssystem	Gewicht	Loch	Freilauf
155162	VR	26"	559x17	-	9x100	Felgenbremse	780g	20	-
155163	HR	26"	559x17	8-11	9x135	Felgenbremse	920g	20	FTS-X

***Mit optionalem Adapter**

Crossmax XLR

Material:	Carbon
Gewicht:	VR: 735g / HR: 860g
Felge:	B: 30/35mm H: 25mm
Bremse:	Disc
UVP:	VR: 675.– / HR: 829.–

Crossmax XL S

Material:	Aluminium
Gewicht:	VR: 830g / HR: 960g
Felge:	B: 30/35mm H: 20mm
Bremse:	Disc
UVP:	VR: 374.– / HR: 485.–

Crossmax XL

Material:	Aluminium
Gewicht:	VR: 900g / HR: 1030g
Felge:	B: 30/35mm H: 21mm
Bremse:	Disc
UVP:	VR: 254.– / HR: 319.–

MAVIC

Crossmax XLR Carbon

Artikel	VR/HR	Grösse	ETRTO	Gänge	Einbau	Einbau 2	Einbau 3*	Bremssystem	Gewicht	Loch	Freilauf
155210	VR	29"	622x30	-	15x110	-	9x110	Disc 6-Loch	735g	24	-
155211	VR	29"	622x30	-	15x100	-	9x110	Disc CL	735g	24	-
155212	HR	29"	622x30	8-11	12x148	-	9x141	Disc 6-Loch	860g	24	HG9
155213	HR	29"	622x30	8-12	12x148	-	9x141	Disc 6-Loch	860g	24	XD
155214	HR	29"	622x30	12	12x148	-	9x141	Disc CL	860g	24	Micro Spline

Crossmax XL S

Artikel	VR/HR	Grösse	ETRTO	Gänge	Einbau	Einbau 2	Einbau 3*	Bremssystem	Gewicht	Loch	Freilauf
155105	VR	29"	622x30	-	15x110	-	9x110	Disc 6-Loch	830g	24	-
155106	VR	29"	622x30	-	15x110	-	9x110	Disc CL	830g	24	-
155107	HR	29"	622x30	8-11	12x148	-	9x141	Disc 6-Loch	960g	24	HG9
155108	HR	29"	622x30	8-12	12x148	-	9x141	Disc 6-Loch	960g	24	XD
155109	HR	29"	622x30	12	12x148	-	9x141	Disc CL	960g	24	Micro Spline

Crossmax XL

Artikel	VR/HR	Grösse	ETRTO	Gänge	Einbau	Einbau 2	Einbau 2*	Bremssystem	Gewicht	Loch	Freilauf
155115	VR	29"	622x30	-	15x110	-	9x110	Disc 6-Loch	900g	24	-
155116	VR	29"	622x30	-	15x110	-	9x110	Disc CL	900g	24	-
155117	HR	29"	622x30	8-11	12x148	-	9x141	Disc 6-Loch	1030g	24	HG9
155118	HR	29"	622x30	8-12	12x148	-	9x141	Disc 6-Loch	1030g	24	XD
155119	HR	29"	622x30	12	12x148	-	9x141	Disc CL	1030g	24	Micro Spline

***Mit optionalem Adapter**

DH / Gravity

Deemax Pro Sam Hill

Material:	Aluminium
Gewicht 29 ":	VR: 860g / HR: 1070g
27,5 ":	VR: 915g / HR: 1025g
Felge:	B: 28/32.3mm H: 20.7mm
Bremse:	Disc
UVP:	VR: 459.– / HR: 569.–

Deemax 27,5

Material:	Aluminium
Gewicht:	VR: 955g / HR: 1055g
Felge:	B: 28/33mm H: 21mm
Bremse:	Disc
UVP:	VR: 289.– / HR: 359.–

Deemax 29

Material:	Aluminium
Gewicht:	VR: 1005g / HR: 1105g
Felge:	B: 28/33mm H: 21mm
Bremse:	Disc
UVP:	VR: 289.– / HR: 359.-

MAVIC

Deemax Pro Sam Hill

Artikel	VR/HR	Grösse	ETRTO	Gänge	Einbau	Einbau 2*	Einbau 3*	Bremssystem	Gewicht	Loch	Freilauf
155124	VR	29"	622x28	-	15x100	-	9x100	Disc 6-Loch	915g	24	-
155125	VR	29"	622x28	-	15x110	-	9x110	Disc 6-Loch	915g	24	-
155127	HR	29"	622x28	8-11	12x148	12x135	9x141	Disc 6-Loch	1025g	24	XD/HG9
155121	VR	27,5"	584x28	-	15x110	-	9x110	Disc 6-Loch	860g	24	-
155123	HR	27,5"	584x28	8-11	12x148	-	9x141	Disc 6-Loch	1070g	24	XD/HG9
155122	HR	27,5"	584x28	8-11	12x142	12x135	9x135	Disc 6-Loch	1070g	24	XD/HG9

Deemax 27,5

Artikel	VR/HR	Grösse	ETRTO	Gänge	Einbau	Einbau 2*	Einbau 3*	Bremssystem	Gewicht	Loch	Freilauf
155128	VR	27,5"	584x28	-	20x110	15x110	-	Disc 6-Loch	955g	28	-
155129	VR	27,5"	584x28	-	15x110	-	-	Disc 6-Loch	955g	28	-
155131	HR	27,5"	584x28	8-12	12x148	-	9x141	Disc 6-Loch	1055g	28	XD
155134	HR	27,5"	584x28	12	12x148	-	9x141	Disc 6-Loch	1055g	28	Micro Spline
155132	HR	27,5"	584x28	8-11	12x157	12x150	-	Disc 6-Loch	1055g	28	HG9
155135	HR	27,5"	584x28	8-12	12x157	12x150	-	Disc 6-Loch	1055g	28	XD
155133	HR	27,5"	584x28	7	12x157	12x150	-	Disc 6-Loch	1055g	28	Shimano 7G

Deemax 29

Artikel	VR/HR	Grösse	ETRTO	Gänge	Einbau	Einbau 2*	Einbau 3*	Bremssystem	Gewicht	Loch	Freilauf
155137	VR	29"	622x28	-	15x110	-	-	Disc 6-Loch	1005g	28	-
155138	HR	29"	622x28	8-11	12x148	-	9x141	Disc 6-Loch	1105g	28	HG9
155139	HR	29"	622x28	8-12	12x148	-	9x141	Disc 6-Loch	1105g	28	XD
155142	HR	29"	622x28	12	12x148	-	9x141	Disc 6-Loch	1105g	28	Micro Spline
155140	HR	29"	622x28	8-11	12x157	12x150	-	Disc 6-Loch	1105g	28	HG9
155143	HR	29"	622x28	8-12	12x157	12x150	-	Disc 6-Loch	1105g	28	XD
155141	HR	29"	622x28	7	12x157	12x150	-	Disc 6-Loch	1105g	28	7 Gang

***Mit optionalem Adapter**

E-Deemax S30

Material:	Aluminium
Gewicht:	VR: 960g/ HR 1110g
Felge:	B: 30/36mm H: 21mm
Bremse:	Disc
UVP:	VR: 379.– VR / HR: 489.–

E-Deemax S35

Material:	Aluminium
Gewicht:	VR: 940 / HR: 1090g
Felge:	B: 35/41mm H: 19mm
Bremse:	Disc
UVP:	VR: 379.– / HR: 489.–

E-Deemax 35

Material:	Aluminium
Gewicht:	VR: 1060g / HR: 1200g
Felge:	B: 35/41mm H: 23mm
Bremse:	Disc
UVP:	VR: 185.– / HR: 240.–

E-Deemax 30

Material:	Aluminium
Gewicht:	VR: 1035g / HR: 1125g
Felge:	B: 30/36mm H: 21mm
Bremse:	Disc
UVP:	VR: 185.– / HR: 240.–

MAVIC

E-Deemax S30 29

Artikel	VR/HR	Grösse	ETRTO	Gänge	Einbau	Einbau 2*	Einbau 3*	Bremssystem	Gewicht	Loch	Freilauf
155080	VR	29"	622x30	-	15x110	20x110	9x110	Disc 6-Loch	960g	28	-
155081	VR	29"	622x30	-	15x110	20x110	9x110	Disc CL	960g	28	-
155082	HR	29"	622x30	10/11	12x148	-	9x141	Disc CL	1110g	28	HG9
155083	HR	29"	622x30	8-12	12x148	-	9x141	Disc 6-Loch	1110g	28	XD
155084	HR	29"	622x30	12	12x148	-	9x141	Disc CL	1110g	28	Micro Spline

E-Deemax S35 27

Artikel	VR/HR	Grösse	ETRTO	Gänge	Einbau	Einbau 2*	Einbau 3*	Bremssystem	Gewicht	Loch	Freilauf
155075	VR	27,5"	584x35	-	15x110	20x110	9x110	Disc 6-Loch	940g	28	-
155076	VR	27,5"	584x35	-	15x110	20x110	9x110	Disc CL	940g	28	-
155077	HR	27,5"	584x35	8-11	12x148	-	9x141	Disc 6-Loch	1090g	28	HG9
155078	HR	27,5"	584x35	8-12	12x148	-	9x141	Disc 6-Loch	1090g	28	XD
155079	HR	27,5"	584x35	12	12x148	-	9x141	Disc CL	1090g	28	Micro Spline

E-Deemax 35 27

Artikel	VR/HR	Grösse	ETRTO	Gänge	Einbau	Einbau 2*	Einbau 3*	Bremssystem	Gewicht	Loch	Freilauf
155220	VR	27,5"	584x35	-	15x110	20x110	9x110	Disc 6-Loch	1060g	28	-
155221	VR	27,5"	584x35	-	15x110	20x110	9x110	Disc CL	1060g	28	-
155222	HR	27,5"	584x35	8-11	12x148	-	9x141	Disc 6-Loch	1200g	28	HG9
155223	HR	27,5"	584x35	8-12	12x148	-	9x141	Disc 6-Loch	1200g	28	XD
155224	HR	27,5"	584x35	12	12x148	-	9x141	Disc CL	1200g	28	Micro Spline

E-Deemax 30 29

Artikel	VR/HR	Grösse	ETRTO	Gänge	Einbau	Einbau 2*	Einbau 3*	Bremssystem	Gewicht	Loch	Freilauf
155215	VR	29"	622x30	-	15x110	20x110	9x110	Disc 6-Loch	1035g	28	-
155216	VR	29"	622x30	-	15x110	20x110	9x110	Disc CL	1035g	28	-
155217	HR	29"	622x30	8-11	12x148	-	9x141	Disc 6-Loch	1125g	28	HG9
155218	HR	29"	622x30	8-12	12x148	-	9x141	Disc 6-Loch	1125g	28	XD
155219	HR	29"	622x30	12	12x148	-	9x141	Disc CL	1125g	28	Micro Spline

***Mit optionalem Adapter**

E-Speedcity

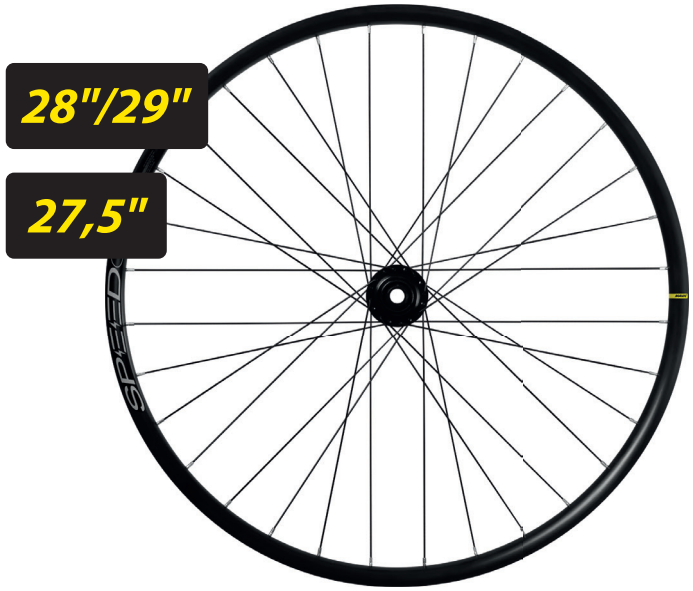

E-Speedcity UST

Material:	Aluminium
Bremse:	Disc
UVP:	VR: 129.– / HR: 165.–

MAVIC

E-Speedcity UST

Artikel	VR/HR	Grösse	ETRTO	Gänge	Einbau	Einbau 2*	Einbau 3*	Bremssystem	Loch	Freilauf
155225	VR	28"	622x25	-	12x100	15x100**	9x100	Disc CL	32	-
155226	HR	28"	622x25	10/11	12x142	12x135	9x135	Disc CL	32	HG11
155227	VR	27,5"	584x25	-	12x100	15x100**	9x100	Disc CL	32	-
155228	HR	27,5"	584x25	10/11	12x142	12x135	9x135	Disc CL	32	HG11

*Mit optionalem Adapter **Achse nötig

FREILAUFKÖRPER / BODY

IN ALLEN NEUEN RÄDERN VERBAUT (AUSSER AKSIUM, CROSSRIDE FTS-X UND CROSSRIDE UB.)

Instant Drive 360: Dieses neue Freilaufsystem wiegt aufgrund der übergrossen Achse und des gehärteten Alukörpers 40 Gramm weniger als ältere Systeme. Es bietet dank eines Eingriffswinkels von nur 9 Grad und zweier Sperrklinken mit vierzigfacher Verzahnung einen raschen Kraftschluss. Für verminderte Reibung auch bei Höchstgeschwindigkeit sorgt die große Radial-Gummidichtung, die keinen Kontakt hat. Zudem ist sie absolut wasserdicht. Durch die vielen Achsstummel ist der Freilauf mit einer großen Menge an Einbaustandards kompatibel.

ROAD

157028/29

157079

157022

157237

Artikel	Mavic Ref.	Beschreibung	Kompatibilität	Farbe
157028	V3430101	Freilauf ID360 Road	Shimano HG11 (10/11G)	schwarz
157029	V3850101	Freilauf ID360 Road Light	Shimano HG11 (10/11G)	schwarz
157079	V2580101	Freilauf ID360 Road	SRAM XDR (11/12G)	schwarz
157022	V3440401	Freilauf ID360 Road	Campagnolo 12 (9-12G)	silber
157237	V4270101	Freilauf ID360 Road	Campagnolo 13 (9-13G)	schwarz

MTB

157030

157031

157048

157078

Artikel	Mavic Ref.	Beschreibung	Kompatibilität	Farbe
157030	V3780101	Freilauf ID360 MTB Aluminium	Shimano HG9 (8-11G)	schwarz
157031	V3790101	Freilauf ID360 MTB Stahl	Shimano HG9 (8-11G)	schwarz
157048	V3990101	Freilauf ID360 MTB Aluminium	Shimano Micro Spline (12G)	schwarz
157078	V3740101	Freilauf ID360 MTB Aluminium	SRAM XD (8-12G)	schwarz

FTS-L: Ersatz-Freilaufkörper FTS-L für alle Laufräder von Mavic mit 8/9 mm Achse ab Modell 2011. Ohne Sperrklinken. Mit einer großen Menge an Einbaustandards kompatibel.

157039

157038

Artikel	Mavic Ref.	Beschreibung	Kompatibilität	Farbe
157039	30871101	Freilauf FTS-L Road	Shimano HG11 (8/9G) / SRAM	schwarz
157038	30871201	Freilauf FTS-L Road	Campagnolo 12 (9-12G)	schwarz

157083

157081

Artikel	Mavic Ref.	Beschreibung	Kompatibilität	Farbe
157083	35126001	Freilauf FTS-L MTB	Shimano HG9 (8-11G)	silber
157081	35684101	Freilauf FTS-L MTB	SRAM XD (8-12G)	messing

WEITERE FREILÄUFE AUF ANFRAGE...

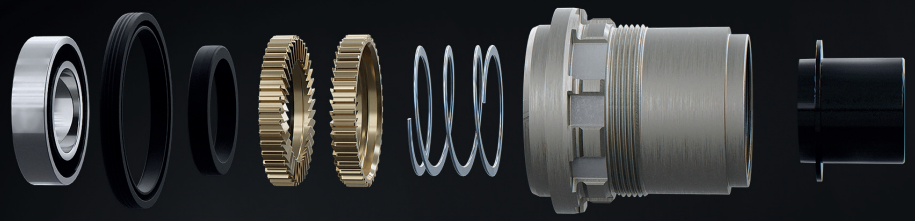

WEITERE ARTIKEL IN UNSEREM ONLINESHOP

MAVIC SPARE PARTS

TEKNO PARTS LTD
KELTENSTRASSE 19
2563 IPSACH
032 332 84 60
www.teknoparts.ch